

補助犬セミナー

～見て、知って、学ぼう！～

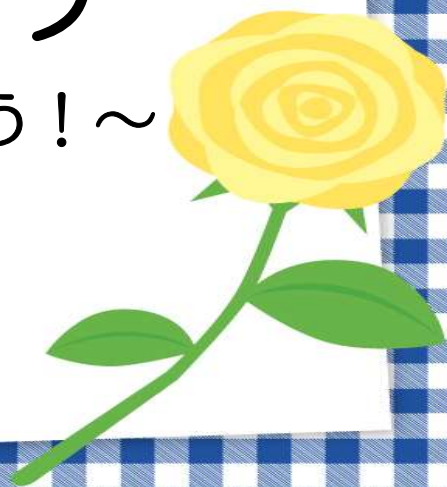

内容：補助犬（盲導犬、介助犬、聴導犬）の実演・質疑応答・ふれあいタイム

補助犬についてご存じですか？ 補助犬は、目が不自由な方の歩行をサポートする盲導犬、手や足に障害のある方の生活をサポートする介助犬、耳が不自由な方に生活に必要な音を知らせる聴導犬、3種類の犬の総称です。デモンストラーションのあと、3頭の補助犬とふれあう時間もあります。



身体障害者補助犬法は2002年5月に公布され、2003年10月から全面施行されました。説明・実演は、公益財団法人日本補助犬協会にご協力いただきます。



日時：2024年3月27日（水）13：00～15：00

★対象：市内在住、在勤、在学の方、障害者の方、付き添いの方、
小学3年生以上大人まで
（小学生は親子でご参加をお願いします）

★定員：40名

2024年1月25日（木）～3月19日（火）15時まで受付いたします。
※応募者多数の場合は抽選、結果は3月19日（火）～21日（木）に
お電話で連絡します。

★参加費：無料

★会場：川崎市北部身体障害者福祉会館

★申込方法、詳細は裏面をご覧ください。

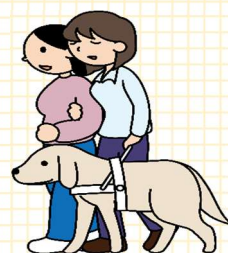

【主催】川崎市北部身体障害者福祉会館



電話または、以下の申込書をFAXでお送りください。

FAX 送信 044-811-6517

川崎市北部身体障害者福祉会館 補助犬 申込み

【申込書】

★申込者 氏名 _____ (年齢 _____ 才)

★付き添い 氏名 _____ (年齢 _____ 才)

※小学生以下は親子でご参加ください。

★住所 _____

★電話（携帯） _____

FAX _____

★このチラシをどこで入手されましたか？（以下に○をつけてください）
区役所 市民館 図書館 社会福祉協議会 身体障害者福祉会館
その他（ _____ ）

補助犬セミナー ～見て、知って、学ぼう！～ 参加申込み
3月19日（火）15時まで受付いたします。（応募者多数の場合は抽選）

【申込・問い合わせ先】

川崎市北部身体障害者福祉会館

〒213-0001

川崎市高津区溝口 1-18-16

電話 : 044-811-6631

FAX : 044-811-6517

【開館時間】

月～土曜日 8:30～21:00

日曜日 8:30～17:00

祝祭日は休館



●アクセス

田園都市線 溝の口駅

JR 南武線 武蔵溝ノ口駅 より徒歩5分